

SUZUKI CELLO MADRID  
suzukicellomadrid@gmail.com

ORGANIZADORES:

Belén de la Casa  
Enrique Rodríguez

con la COLABORACIÓN de



Anne Van Laar



## ANNE VAN LAAR



Estudió violoncello en Zwolle (Países Bajos) con Maria Hol y Ran Varon (1987-1992). Asistió a clases magistrales con Christopher Bunting (Reino Unido) y Shmuel Magèn (Israel).

Cuando conoció a Carey Beth Hockett, comenzó el Método Suzuki de violoncello (1997-2000) y se convirtió en Teacher Trainer en 2005. También fue profesora de pedagogía en el Conservatorio Real de La Haya.

Dirige un gran estudio de violoncello en La Haya y abrió recientemente el "Van Laar Celloschool".

Además de enseñar el violoncello, Anne es una coach profesional. Está especializada en traer equilibrio entre el trabajo y el desarrollo personal.

Debido a sus antecedentes musicales, desarrolló un método especial: Cello Coaching, donde el cello se utiliza como metáfora para encontrar respuestas para los aspectos de coaching.

[WWW.VANLAARCELLOSCHOOL.NL](http://WWW.VANLAARCELLOSCHOOL.NL)

## CURSO DE VIOLONCELLO

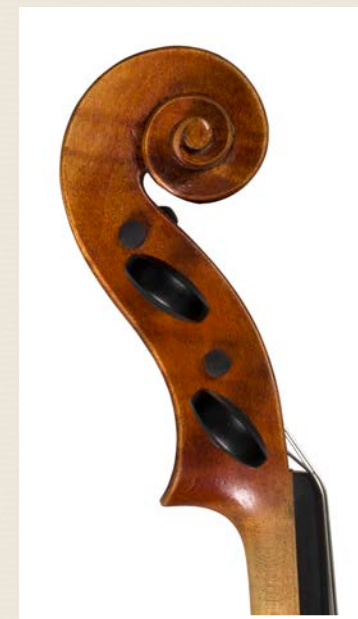

SUZUKI CELLO MADRID

Asociación Método Suzuki  
Comunidad de Madrid

Días 6 y 7 de Mayo de 2017

CASA DE VALENCIA  
pintor Rosales 58, Madrid 28008





## PRECIOS

- ALUMNOS SUZUKI: 30 €  
(ASOCIADOS A LA A.M.S.C.M)
- ALUMNOS SUZUKI: 40 €  
(FEDERADOS EN LA F.E.M.S)
- PROFESORES OBSERVADORES SUZUKI: 30 €  
(FEDERADOS EN LA F.E.M.S)
- PROFESORES OBSERVADORES: 50 €
- CLASE INDIVIDUAL: 20 € (ADICIONALES)

## MODALIDADES DE INSCRIPCIÓN

Elige la modalidad que más te interese y dirígete a: [suzukicellomadrid@gmail.com](mailto:suzukicellomadrid@gmail.com)  
para recibir el boletín de inscripción o rellena  
FORMULARIO ON LINE

Una vez que la plaza te haya sido confirmada se procederá al pago del importe correspondiente, en un plazo de 2 días hábiles, al siguiente número de cuenta:

Titular: Asociación Método Suzuki de la Comunidad de Madrid:  
ES 65 2038 2995 1060 0024 5463

Poniendo en concepto: “Curso Cello Suzuki y el nombre del alumno o profesor observador”  
Después se enviará el resguardo del ingreso al mismo email.

UNA VEZ FINALIZADO EL PLAZO SE ENVIARÁ, A LA MAYOR BREVEDAD POSIBLE, LOS HORARIOS DETALLADOS VÍA EMAIL.

Las inscripciones se realizarán entre el 16 de marzo y el 30 de abril de 2017, ambos incluidos.

### ORGANIZACIÓN DEL CURSO:

Los alumnos recibirán DOS clases de grupo y participarán en el CONCIERTO DE CLAUSURA.  
Existe la posibilidad de recibir una clase individual (a partir del vol.2); plazas limitadas que se asignarán en estricto orden de llegada de inscripción.

